



HERMANAS DE LA SANTA
CRUZ DE CUNCO

CUENTA PÚBLICA GESTIÓN EDUCATIVA 2023

**ESCUELA PARTICULAR N°127
“VIRGEN DE CANDELARIA”**

VISIÓN

“Ser una institución a ejemplo de María; Madre, Maestra y Servidora que nos invita a vivenciar una educación de calidad enraizada en el Misterio Pascual, optando preferentemente por los niños y jóvenes más necesitados; favoreciendo en ellos un desarrollo integral centrado en la dignidad de la persona y en los valores del Evangelio”

MISIÓN

“Somos una institución educacional católica preocupada de acoger y servir a todos, especialmente a niños y jóvenes en situación de vulnerabilidad sociocultural y con necesidades educativas especiales; descubriendo y potenciando en cada uno de ellos las competencias cognitivas, funcionales y sociales, y a su vez profundizando los valores cristianos que vivencia la comunidad”.

ESTRUCTURA ORGANIZATIVA

- Fundación Educacional Virgen de la Candelaria
- Representante Legal
- Dirección
- Consejo Escolar
- Inspectoría General
- Convivencia Escolar
- Unidad Técnico Pedagógica



Pastoral Educativa

Orientación

Consejo de Profesores

Docentes

Centro General de Padres, Madres y Apoderados

Asistentes de la Educación

Párvulos y Estudiantes

EQUIPO DE LIDERAZGO

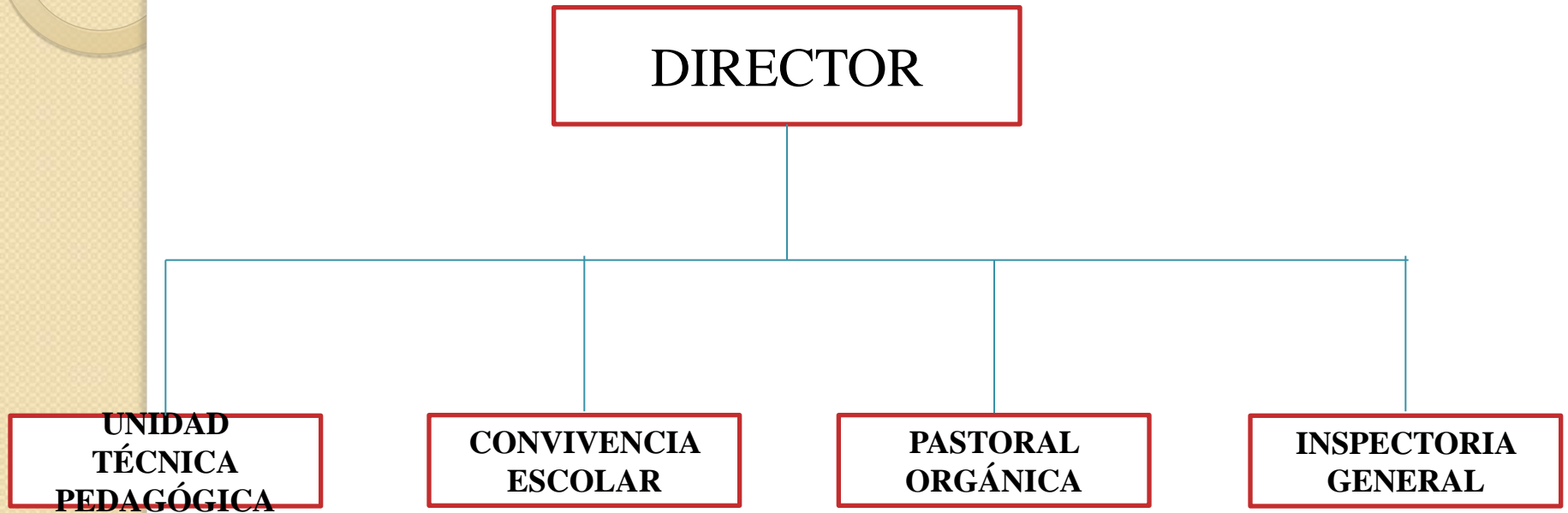

ASESORIAS Y COORDINACIONES

- ❑ Inspectoría General: Sr. Gerardo Vargas Delgado
- ❑ Unidad Técnica Pedagógica: Sra. Cecilia Pérez Pérez
- ❑ Pastoral Orgánica: Sra. Luz Barría Albornoz
- ❑ Convivencia Escolar: Sra. Ingrid Fajardo Águila
- ❑ Orientación Escolar: Hna. Carla Montero Rubilar

- ❑ Programa de Integración Escolar: Sr. Consuelo Medina Alvarado
- ❑ Educación Parvularia: Srta. Lorena Monsalve Bobadilla
- ❑ Asesora Centro de Padres: Sr. Gerardo Vargas Delgado
- ❑ Coordinación Junaeb: Srta. Iris Alarcón Mora
- ❑ Salud Escolar: Sra. Cecilia Arteaga
- ❑ Plan de Seguridad Escolar: Sra. Cristina Ruiz

- ❑ Informática Educativa: Sr. Gerardo Vargas Delgado
- ❑ Sistema de Admisión Escolar: Sr. Gerardo Vargas
- ❑ Centro Recursos Aprendizaje: Sra. Romina Quinteros
- ❑ Escuela Ambiental: Sra. Soledad Mills Rebolledo
- ❑

PERSONAL INSTITUCIONAL

2023

ESTAMENTOS	CANTIDAD
<input type="checkbox"/> DOCENTES DIRECTIVOS	07
<input type="checkbox"/> DOCENTES AULA	40
<input type="checkbox"/> ASISTENTES DE LA EDUCACIÓN	32
TOTAL	79

INDICADORES DE EFICIENCIA INTERNA 2023

INDICADORES	NT1 – 8° AÑO
<input type="checkbox"/> TRASLADOS	40
<input type="checkbox"/> REPITENCIAS	0
<input type="checkbox"/> PROMOVIDOS	449
MATRÍCULA FINAL	449

PRE BÁSICA 2023

NIVEL	Nº PÁRVULOS
<input type="checkbox"/> NT1 – PRE KÍNDER	27
<input type="checkbox"/> NT2 – KÍNDER	34
TOTAL	61

ESTUDIANTES PRIMER CICLO 2023

CURSO	Nº ESTUDIANTES
PRIMER AÑO "A"	21
PRIMER AÑO "B"	19
SEGUNDO AÑO "A"	28
SEGUNDO AÑO "B"	27
TERCER AÑO	36
CUARTO AÑO	44
TOTAL	175

ESTUDIANTES SEGUNDO CICLO 2023

CURSO	Nº ESTUDIANTES
QUINTO AÑO	45
SEXTO AÑO "A"	31
SEXTO AÑO "B"	26
SEPTIMO AÑO "A"	27
SEPTIMO AÑO "B"	24
OCTAVO AÑO "A"	29
OCTAVO AÑO "B"	31
TOTAL	213

MATRÍCULA 2023

NIVEL/CICLO	TOTAL
EDUC. PRE BÁSICA	61
EDUC. BÁSICA PRIMER CICLO	175
EDUC. BÁSICA SEGUNDO CICLO	213
TOTAL	449

RESULTADOS SIMCE

ASIGNATURA	2018	2022	2023
• <i>LENGUAJE</i>	267	261	282
• <i>MATEMÁTICA</i>	246	249	260
4° AÑO			

CONVIVENCIA ESCOLAR

TALLERES ESTUDIANTES

CURSO	TALLER
1°A	<ul style="list-style-type: none">-Cuidado de mi cuerpo-Reconociendo mis emociones-Relacionándome con mi entorno-Hábitos de higiene y cuidado personal-Tolerancia a la frustración-Aprendiendo a manejar mis emociones
1°B	<ul style="list-style-type: none">-Cuidado de mi cuerpo-Reconociendo mis emociones-Relacionándome con mi entorno-Hábitos de higiene y cuidado personal-Tolerancia a la frustración-Aprendiendo a manejar mis emociones

CURSO

TALLER

2°A

- Cuidado de mi cuerpo
- Reconociendo mis emociones
- Relacionadme con mi entorno
- Hábitos de higiene y cuidado personal
- Tolerancia a la frustración
- Aprendiendo a manejar mis emociones

2°B

- Cuidado de mi cuerpo
- Reconociendo mis emociones
- Relacionándome con mi entorno
- Hábitos de higiene y cuidado personal
- Tolerancia a la frustración
- Aprendiendo a manejar mis emociones

CURSO

TALLER

3°A

- Cuidado de mi cuerpo
- Reconociendo mis emociones
- Relacionadme con mi entorno
- Hábitos de higiene y cuidado personal
- Tolerancia a la frustración
- Aprendiendo a manejar mis emociones

4°A

- Cuidado de mi cuerpo
- Reconociendo mis emociones
- Relacionadme con mi entorno
- Tolerancia a la frustración
- Derechos y deberes según Reglamento Interno
- Habilidades blandas

CURSO**TALLER**

5°A

- Relacionadme con mi entorno
- Derechos y deberes según Reglamento Interno
- Habilidades blandas
- Control y manejo de emociones
- Prevención del consumo de alcohol y drogas
- Sexualidad y género

6°A

- Relacionadme con mi entorno
- Derechos y deberes según Reglamento Interno
- Habilidades blandas
- Control y manejo de emociones
- Prevención del consumo de alcohol y drogas
- Sexualidad y género

CURSO

TALLER

6°B

- Relacionadme con mi entorno
- Derechos y deberes según Reglamento Interno
- Habilidades blandas
- Control y manejo de emociones
- Prevención del consumo de alcohol y drogas
- Sexualidad y género

7°A

- Relacionadme con mi entorno
- Derechos y deberes según Reglamento Interno
- Habilidades blandas
- Control y manejo de emociones
- Prevención del consumo de alcohol y drogas
- Sexualidad y género
- Óptimo manejo de redes sociales

CURSO

TALLER

7°B

- Relacionadme con mi entorno
- Derechos y deberes según Reglamento Interno
- Habilidades blandas
- Control y manejo de emociones
- Prevención del consumo de alcohol y drogas
- Sexualidad y género
- Óptimo manejo de redes sociales

8°A

- Relacionadme con mi entorno
- Derechos y deberes según Reglamento Interno
- Habilidades blandas
- Control y manejo de emociones
- Prevención del consumo de alcohol y drogas
- Sexualidad y género
- Óptimo manejo de redes sociales

CURSO

TALLER

8°B

- Relacionadme con mi entorno
- Derechos y deberes según Reglamento Interno
- Habilidades blandas
- Control y manejo de emociones
- Prevención del consumo de alcohol y drogas
- Sexualidad y género
- Óptimo manejo de redes sociales

TALLER DOCENTES Y EQUIPO DIRECTIVO

HPV1	<ul style="list-style-type: none">-La importancia de escucharnos (docentes de primer ciclo)-Comunicando desde los sentidos (docentes de primer ciclo)
HPV2	<ul style="list-style-type: none">-Actividad masiva externa de autocuidado docente (Docentes primer y segundo ciclo)-Aprendizaje Pos - Pandemia (Docentes segundo ciclo y Equipo directivo)-Nuevas formas de comunicarnos (Docentes segundo ciclo)
EQUIPO CONVIVENCIA	<ul style="list-style-type: none">-Descubriendo quien soy-Construyendo mi Ikigai-Tarde de cine para docentes

TALLERES ASISTENTES DE LA EDUCACIÓN

REALIZADO POR ...	TALLER
EQUIPO CONVIVENCIA ESCOLAR	<ul style="list-style-type: none">-Descubriendo quien soy-Construyendo mi Ikigai-Cortometraje “EL Circo de las Mariposas”

TALLER PADRES, MADRES Y APODERADOS

REALIZADO POR ...	TALLER
EQUIPO DE CONVIVENCIA	<ul style="list-style-type: none">-La importancia de la familia en la educación de sus hijos- Habilidades Parentales (En conjunto con equipo PIE)

ATENCIÓN EQUIPO PSICOSOCIAL A ESTUDIANTES

PROFESIONAL	CASOS ATENDIDOS
Poulette Fabres (Psicóloga)	129 estudiantes
Fernando Oyarzún (Trabajador Social)	58 estudiantes

APORTE SOLIDARIO COMUNIDAD ESCOLAR

ESTUDIANTE FAMILIA	BENEFICIO	CANTIDAD
NT2	-Caja de alimentos	1
NT2	-Caja de alimentos	1
1°A	-Caja de alimentos	1
1°A	-Caja de alimentos -Servicios Básicos	1
1°B	-Poleron uniforme escolar	1
4°A	-Buzo escolar	1
7°A	-Uniforme escolar	1
7°A	-Pago locomoción control médico	1

ESTUDIANTE FAMILIA	BENEFICIO	CANTIDAD
NT1	-Pago consulta Médica	---
NT2	-Caja de alimentos	1
2°A	-Medicamentos	---
2°A	-Cajas de alimentos	2
4°A	-Medicamentos	1
8°A	-Polera uniforme escolar	1
8°B	-Polera uniforme escolar	1

PASTORAL EDUCATIVA

ACCIONES PASTORALES

- Oración Inicio año escolar, alumnos.
- Oración de la mañana estudiantes por curso.
- Santa Misa inicio año escolar 2023 “Catedral de Osorno”.
- Semana Santa:
 - Domingo de Ramos.
 - Última Cena.
 - Vía crucis.
 - Pascua de Resurrección.

ACCIONES PASTORALES

Taller Pastoral Orgánica Profesores.

- 7 talleres

Taller Pastoral Orgánica Asistentes de la Educación.

- 7 talleres

Reuniones Pastoral Provincial

- 8 reuniones

Encuentro Vocacional con estudiantes. Freire

ACCIONES PASTORALES

Encuentro con Cristo de 1° año a 8° año.

- 9 encuentros

Visita Carlo Acutis.

Festival de la voz Cruciana. Cunco.

Encuentro Lideres Crucianos. Cunco

Liturgia y Romería por el Padre Jaime y Hno. Humberto.

- 2 romerías: marzo y agosto.

ACCIONES PASTORALES

- Celebración exaltación de la Santa Cruz.
- Santa Misa por San Francisco de Asís.
- Visita y Encuentros con Hermana Dorina y Hermana Matilde.

- Novena Madre Bernarda.
- Mes de María.
- Bautizo.
- Misa de Envío 8° años básicos.
- Acción Solidaria de Pastoral
- 2 acciones.

REDES DE APOYO 2023

1. Ministerio de Educación - Mineduc
2. Superintendencia de Educación - Supereduc
3. Agencia de calidad
4. Junta Nacional de Auxilio Escolar y Becas - Junaeb
5. Centro de Salud Familiar - Cesfam 5° centenario
6. Colegios Congregación Santa Cruz
7. Vicaría para la Educación Católica
8. Centro de Padres y Apoderados
9. Juzgado de Familia Osorno

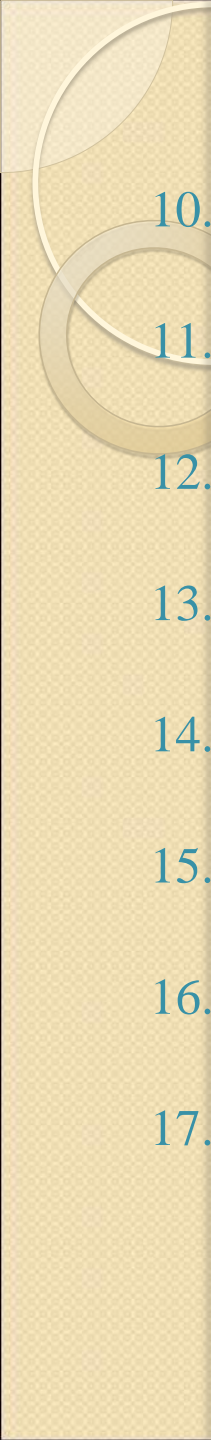
- 
10. Bomberos
 11. Carabineros
 12. Centro de estudios de Educación Superior
 13. Centro de estudios de Educación Técnico Profesional
 14. Ministerio del Medio Ambiente
 15. Asociación Chilena de Seguridad – ACHS
 16. Habilidades para la Vida - HPV
 17. Servicio Nacional de Drogas y Alcohol - SENDA

MINISTERIO DE EDUCACIÓN

Subvención General	\$795.487.467
<input type="checkbox"/> Sueldos	530.132.082
<input type="checkbox"/> Construcción y Mantenimiento Infraestructura	36.753.260
<input type="checkbox"/> Gestión Pedagógica	72.196.054
<input type="checkbox"/> Servicios Básicos	20.152.764
<input type="checkbox"/> Servicios Generales	30.267.336
<input type="checkbox"/> Mantenimiento, Reparación y Adquisición	83.333.556
TOTAL	772.835.052

GASTOS OPERACIONALES

2023

ACCIÓN	\$
<input type="checkbox"/> Terminaciones - Electricidad	33.791.350
<input type="checkbox"/> Cierre perimetral - Calefacción	6.091.683
<input type="checkbox"/> Servicios higiénicos - Matriz Agua	14.679.619
<input type="checkbox"/> Pozo Profundo - Caldera	3.380.065
TOTAL	57.942.717

SERVICIOS BÁSICOS

2023

ACCIÓN	\$
<input type="checkbox"/> Electricidad - Telefonía	15.373.963
<input type="checkbox"/> Combustible - Calefacción	1.393.805
<input type="checkbox"/> Gas - Otros	3.364.996
TOTAL	20.132.764

SERVICIOS GENERALES

2023

ACCIÓN	\$
<input type="checkbox"/> Jardinería - Seguridad	22.206.250
<input type="checkbox"/> Servicios Técnicos Externos	3.425.583
TOTAL	25.631.833

MANTENCIÓN, REPARACIÓN Y ADQUISICIÓN

2023

ACCIÓN	\$
<input type="checkbox"/> Bienes Muebles	0
<input type="checkbox"/> Vehículos	0
<input type="checkbox"/> Equipos Computacionales	3.993.150
<input type="checkbox"/> Mobiliario Escolar	0
TOTAL	3.993.150

SUBVENCIÓN MANTENIMIENTO 2023

\$7.919.082

Aporte que propende mejorar estándares de confort y funcionalidad en el edificio, equipamiento y mobiliario escolar.

ACCIÓN	\$
<input type="checkbox"/> Pintura - Instalación Electricidad	16.210.874
<input type="checkbox"/> Techos - Canaletas	9.628.554
<input type="checkbox"/> Servicios higiénicos - Matriz Agua	6.462.194
<input type="checkbox"/> Pozo Profundo - Caldera	1.982.925
TOTAL	34.284.547

SUBVENCIÓN PRO-RETENCIÓN

\$4.494.840

- Facilitar la incorporación, permanencia y término de los 12 años de escolaridad de las y los estudiantes que cursan desde 7° básico a 4° medio y que pertenezcan a familias participantes en el programa Chile Solidario.

SUBVENCIÓN PRO-RETENCIÓN \$4.494.840

BENEFICIADOS: 27 ESTUDIANTES 7° Y 8° AÑO

ACCIÓN	\$
<input type="checkbox"/> Beneficios Escolares	
✓ Uniforme Escolar	1.098.208
✓ Set Útiles Escolares	789.528
✓ Talleres Convivencia Escolar	601.000
✓ Talleres Apoyo Pedagógico	2.216.110
TOTAL	4.704.846

SUBVENCIÓN PIE - 2023
\$175.676.082

ACCIONES PIE GASTOS – INVERSIÓN	\$
GESTIÓN PIE - RECURSOS	12.883.362
SUELDOS PROFESIONALES PIE	148.745.419
TOTAL	161.628.779

PROGRAMA DE INTEGRACIÓN ESCOLAR 2023

NECESIDADES EDUCATIVAS ESPECIALES	ESTUDIANTES
<input type="checkbox"/> TRANSITORIOS	70
<input type="checkbox"/> PERMANENTES	40
TOTAL	110

RECURSOS HUMANOS

PIE

PROFESIONALES	CANTIDAD
Educadoras Diferenciales	7
Psicólogo	1
Fonoaudióloga	1
Trabajador Social	1
Terapeuta Ocupacional	1
Coordinadora PIE	1
Total	12

CONSULTAS MÉDICAS PIE 2023

Atenciones Médicas	N° estudiantes	Monto \$
Médico Familiar	46	1.175.000
Neurólogo	12	710.000
Psiquiatra	2	300.000
Total	60	2.185.000

ACCIONES PIE	Nº	VALOR TOTAL
Recursos de evaluación		\$
Set 100 protocolos Wisc-V + correcciones automáticas	1	565.250
Total		565.250

ACCIONES PIE	Nº	VALOR TOTAL
Capacitaciones		\$
Capacitación Batería Psicopedagógica Evalúa 4.0 (modalidad online)	2	380.000
Capacitación Abordaje de los estudiantes TEA	1	5.500.000
Curso introductorio a la teoría de la integración sensorial.	1	280.000
Otros recursos		
Compra de insumos librería		1.836.141
Compra de elementos para ambientación sala sensorial		2.599.772
Total		10.595.913

SUBVENCIÓN ESCOLAR PREFERENCIAL (SEP)

Recursos SEP: \$213.100.000

- ❑ El objetivo de la SEP es contribuir a la equidad social, promover la igualdad de oportunidades y mejorar la calidad de la educación chilena.
- ❑ Implementar un Plan de Mejoramiento Educativo (PME)

**PROGRAMA DE MEJORAMIENTO EDUCATIVO
PME 2023**

Recursos SEP: \$213.100.000

ÁREAS DE GESTIÓN	\$
<input type="checkbox"/> Gestión Curricular	\$ 3.950.000
<input type="checkbox"/> Gestión de Convivencia	\$ 2.150.000
<input type="checkbox"/> Gestión de Recursos	\$ 25.000.000
<input type="checkbox"/> Gestión del Liderazgo	\$ 40.000.000
<input type="checkbox"/> Remuneraciones	\$142.000.000
TOTAL	\$213.100.000

ACCIONES PME 2023

1. **“PERFECCIONAMIENTO EN TRASTORNO DEL ESPECTRO AUTISTA”**: DOCENTES Y PROFESIONALES DE LA EDUCACIÓN
2. **“TALLERES DE FORMACIÓN”**: ESTRATEGIAS PARA LA DIVERSIDAD, INCLUSIÓN Y SALUD MENTAL
3. **“COMUNIDADES DE APRENDIZAJE”**: REFLEXIONAR, DEBATIR Y ANALIZAR PROPUESTAS PEDAGÓGICAS
4. **“FORTALECIMIENTO DE LOS APRENDIZAJES”**: RECUPERAR Y FORTALECER LOS APRENDIZAJES – REPORTES DÍA

5. **“DÍA DE LA MUJER INDIGENA”**: PROMOVER EL ENFOQUE DE GÉNERO, LA INTERCULTURALIDAD Y EL RESCATE DE LOS SABERES TRADICIONALES
6. **“SEMANA DE LA CHILENIDAD”**: CELEBRACIÓN DE FIESTAS PATRIAS
7. **“WETRIPANTU”**: CELEBRACIÓN DEL AÑO NUEVO MAPUCHE
8. **“SEMANA DE LA SEGURIDAD ESCOLAR”**: EDUCACIÓN VIAL, PREVENCIÓN Y ESTILOS DE VIDA SUSTENTABLES

9. **“TALLERES DE REFORZAMIENTO PEDAGOGICO”:**
LENGUAJE Y MATEMÁTICAS
10. **“MIS DERECHOS Y MIS DEBERES”:** VALORES,
DERECHOS Y DEBERES
11. **“TALLERES DE INDUCCION EDUCATIVA”:** SELLOS,
VALORES, LÍNEAS PASTOARLES Y PLANES INTEGRADOS
12. **“PLAN INTEGRAL DE SEGURIDAD ESCOLAR”:** NORMAS
Y PROCEDIMIENTOS DE SEGURIDAD
13. **“ESCUELA AMBIENTAL CON CONCIENCIA
ECOLOGICA”:** PROGRAMA DE ACCIÓN AMBIENTAL

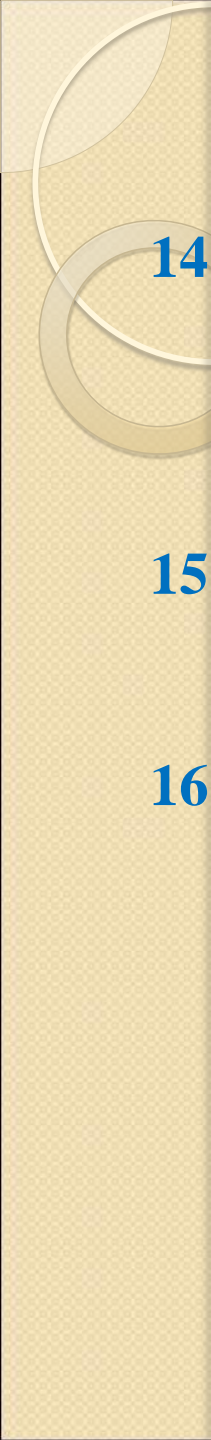
- 
14. **“TALLER EXTRA PROGRAMATICOS”**: FORJADORES AMBIENTALES, FOLCLOR, DANZA, FUTBOL, ARTESANÍA, GUARDIANES DE LA CREACION.
 15. **“SIMULACRO DE EVACUACIÓN”**: PRACTICAS PERIODICAS DE EVACUACIÓN SISMO E INCENDIO.
 16. **“CHARLAS DE PREVENCIÓN Y PRIMEROS AUXILIOS”**: CAPACITACION EN PREVENCION Y PRIMEROS AUXILIOS.

17. **“CAPACITACION EN CONVIVENCIA, BIENESTAR Y SALUD MENTAL”**: CAPACITACION AUTOCONTROL Y RESOLUCION PACIFICA DE CONFLICTOS.
18. **“CHARLAS EDUCATIVAS”**: CHARLAS INFORMATIVAS SOBRE SALUD ESCOLAR Y AUTOCUIDADO (CESFAM)
19. **“TALLERES DE FORMACIÓN: AFECTIVIDAD Y SEXUALIDAD SALUDABLE**: TALLERES DE SEXUALIDAD Y GÉNERO PARA ESTUDIANTES DE SEGUNDO CICLO.

20. **“RELACIONES AFECTIVAS”**: TEMAS FAMILIA – AMOR – TOLERANCIA – RESPETO / ORIENTACION.
21. **“PASTORAL EDUCATIVA”**: FORMACIÓN, ENCUENTROS, Y CELEBRACIONES RELIGIOSAS
22. **“ASISTENCIA Y REVINCULACION”**: PROCESO DE ACOMPAÑAMIENTO, SEGUIMIENTO Y MONITOREO DE LOS Y LAS ESTUDIANTES.
23. **“ACTOS CIVICOS Y ORACIÓN”**: REUNIONES POR CICLO PARA LA ORACION COMUNITARIA Y EFEMERIDES.

24. **“TRASLADO DE ESTUDIANTES”**: LOCOMOCION A LOS Y LAS NIÑAS DE NT1 – NT2 Y PRIMER AÑO BÁSICO.
25. **“CONTRATACIÓN PESONAL”**: CONTRATAR PERSONAL IDONEO PARA LA ORGANIZACION ESCOLAR.
26. **“APOYO PEDAGOGICO EN EL AULA”**: CONTRATAR ASISTENTES DE AULA Y TECNICOS EN EDUCACION ESPECIAL PARA LA ATENCION DE LAS Y LOS ESTUDIANTES.

PROYECTOS EDUCATIVOS

EDUCACIÓN PREBÁSICA Y BÁSICA

1. **“DÍA DEL DEPORTE”**: PROMOVER LA IMPORTANCIA DEL DEPORTE EN LA COMUNIDAD.
2. **“DÍA DEL JUEGO”**: ENRIQUECER LAS OPORTUNIDADES DE APRENDIZAJE A PARTIR DEL JUEGO Y LA PARTICIPACION.
3. **“DÍA DEL LIBRO”**: DESARROLLAR EL GUSTO E INTERES POR LA LECTURA.

4. **CONCURSO “UN MÁGICO MUNDO BAJO EL MAR”:**

FOMENTAR LA CREATIVIDAD Y EXPRESION ARTISTICA.

5. **CONMEMORACIÓN “DÍA DEL CARABINERO”:** RECONOCER

LA IMPORTANCIA DE LA INSTITUCION EN LA COMUNIDAD.

6. **“SEMANA DE LA EDUCACIÓN ARTISTICA”:** DESARROLLAR

LA CREATIVIDAD Y LA VALORACION POR EL ENTORNO.

7. **CELEBRACIÓN DEL “WETRIPANTU”**: PARTICIPAR DE EVENTOS SOCIOCULTURALES Y CEREMONIALES PROPIOS DEL PUEBLO INDIGENA.
8. **VII GALA FOLCLORICA PARVULO “CHILE, UN PAIS DE TODOS Y TODAS”**: CONOCER Y VALORAR LA IDENTIDAD CULTURAL DEL PAIS.
9. **“GALA LATINOAMERICANA – EDUCACION BASICA”**: VIVENCIAR Y VALORAR LAS RAICES FOLKLORICAS, LA IDENTIDAD NACIONAL Y EL PATROMINIO CULTURAL.
10. **“DIA MUNDIAL DEL MEDIO AMBIENTE”**: GENERAR INSTANCIAS DE CONCIENCIACION SOBRE EL USO DEL PLASTICO Y LA CONSERVACION DEL MEDIO AMBIENTE.

11. **“BOMBERO UN EJEMPLO DE SOLIDARIDAD”**: RECONOCER LA IMPORTANCIA DE LA INSTITUCION Y EL VALOR DE LA SOLIDARIDAD.

12. **“DÍA DE LA INCLUSIÓN Y DIVERSIDAD”**: LAS DIFERENCIAS INDIVIDUALES COMO UN APORTE DE TODOS A LA SOCIEDAD.

13. **“SEMANA DEL PARVULO”**: PROPICIAR LA PARTICIPACION, EXPLORACIÓN Y EL DIÁLOGO

14. **“DÍA DE LA ACTIVIDAD FISICA”**:MOTIVAR EL DESARROLLO DE ACTIVIDADES DEPORTIVAS PARA UNA MEJOR CALIDAD DE VIDA.

15. **PROYECTO MES DEL MAR: PRIMER CICLO BÁSICO**
CONOCER EL MAR, SU FLORA Y FAUNA.

16. **SEMÁFOROS AMBIENTALES:** CUIDADO DEL AIRE Y LA
IMPORTANCIA DE PREVENIR LA CONTAMINACION.

17. **CONSTRUYENDO COMUNIDAD:** RECONOCER Y VALORAR
LOS DIVERSOS ESPACIOS DE ORACION Y REFLEXION.

18. **PROYECTO ENLACES:** INFORMAR, PROMOVER Y DIFUNDIR
LAS DIVERSAS ACTIVIDADES Y ACCIONES EDUCATIVAS DE LA
COMUNIDAD.

DESARROLLO PROFESIONAL DOCENTE

- 1. “ABORDAJE DEL TRASTORNO DEL ESPECTRO AUSTISTA EN EL AULA (TEA)”**
- 2. ACTUALIZACIÓN DE LA PRIORIZACIÓN CURRICULAR PARA LA REACTIVACIÓN INTEGRAL DE APRENDIZAJES.**
- 3. DECRETO 67 Y EVALUACIÓN PARA EL APRENDIZAJE: ¿CÓMO PLANIFICAR ARTICULANDO DIDÁCTICA Y EVALUACIÓN?**
- 4. EVALUACIÓN PARA EL APRENDIZAJE: DECRETO 67**

- 5. ABORDAJE CONDUCTUAL EN ESTUDIANTES CON TRASTORNO DEL ESPECTRO AUTISTA**
- 6. EVALUACIÓN CARRERA DOCENTE: EDUCACIÓN PARVULARIA**
- 7. EVALUACIÓN CARRERA DOCENTE EDUCACIÓN BÁSICA: SEGUNDO CICLO (CIENCIAS, LENGUA INDÍGENA, ARTES VISUALES – INGLES – EDUCACION FISICA)**
- 8. EVALUACIÓN CARRERA DOCENTE EDUCACIÓN ESPECIAL**
- 9. EL ROL DE LA LEY TEA EN EL MARCO NORMATIVO VIGENTE**
- 10. BATERIA PSICOPEDAGÓGICA EVALUA 4.0**

ACCIONES PME 2023

TOTAL ACCIONES	% ACCIONES GESTIÓN PEDAGÓGICA	% ACCIONES CONVIVENCIA ESCOLAR	% ACCIONES LIDERAZGO	% ACCIONES RECURSOS
30	26 %	43%	16%	13%

ESCUELA AMBIENTAL

ACCIÓN	FECHA
• Celebración Efeméride día mundial del agua	22 Marzo
• Celebración Efeméride día de la tierra	22 Abril
• Celebración Efeméride día del reciclaje	17 Mayo
• Celebración Efeméride día Internacional del medio ambiente.	5 Junio
• Concurso “ Semáforos Calidad del Aire” - SEREMI MEDIO AMBIENTE	JUNIO
• Celebración Efeméride día del Guardaparques	30 Septiembre
• Celebración Efeméride día de los parques nacionales	24 Agosto
• Celebración del día nacional del medio ambiente	02 Octubre
• Celebración Efeméride día de los forjadores Ambientales	18 Octubre
• Salida a Patatour	
• Salida pedagógica excursión a Parque Katalapi	

Centro Recursos Aprendizaje

CRA

Curso	Actividad
Primer Ciclo	Taller Dia del libro SENDERO ORQUESTA DE SENSACIONES COLECTIVAS
Segundo Ciclo	Taller Dia del libro SENDERO ORQUESTA DE SENSACIONES COLECTIVAS

Curso	Actividad
Primer Ciclo	• Teatro de Sombras Chinas
Primer Ciclo	• Proyecto Rincón Lector
Primer Ciclo	• Concurso “Pinta tu cuento”
Primer Ciclo	• Mes del Cine
Primer Ciclo	• Concurso “Crea tu historia con tu personaje favorito”

Curso	Actividad
Segundo Ciclo	<ul style="list-style-type: none"><li data-bbox="697 468 1383 525">• Proyecto Rincón Lector
Segundo Ciclo	<ul style="list-style-type: none"><li data-bbox="697 656 1373 714">• Concurso de Fotografía
Segundo ciclo	<ul style="list-style-type: none"><li data-bbox="697 845 1209 902">• Mes de la lectura
Segundo Ciclo	<ul style="list-style-type: none"><li data-bbox="697 1033 1402 1090">• Concurso crea tu comics

ESTUDIANTES DESTACADOS PERÍODO ANUAL

CATEGORÍAS	NT1 – 7° AÑO
<input type="checkbox"/> Esfuerzo	13
<input type="checkbox"/> Mejor compañero(a)	13
TOTAL	26

ESTUDIANTES DESTACADOS LICENCIATURA

CATEGORÍAS	8 ° AÑO
<input type="checkbox"/> Rendimiento	2
<input type="checkbox"/> Esfuerzo	2
<input type="checkbox"/> Mejor Compañero/a	2
TOTAL	6

JUNAEB:ALIMENTACIÓN

MARZO - DICIEMBRE

NT-1 A 8vo. BÁSICO	Raciones
DESAYUNO	84.598
ALMUERZO	84.781
3ERA COLACION	32.683
TOTAL	202.062

JUNAEB:ALIMENTACIÓN 2023

MARZO - DICIEMBRE

DETALLE	CANTIDAD
ESTUDIANTE CELIACO	01
TOTAL ENTREGA	18

JUNAEB: Servicio Oftalmológico 2023

BENEFICIOS	CANTIDAD
<input type="checkbox"/> Lentes Otorgados	14
<input type="checkbox"/> Control Oftalmológico	51
<input type="checkbox"/> Horas Médicas – 2° y 6° básico	10 (otorrino)
<input type="checkbox"/> Tamizaje Columna – 7° básico	48

JUNAEB: Beneficios Escolares 2023

ÚTILES ESCOLARES	SET
<input type="checkbox"/> 1° a 4° año	173
<input type="checkbox"/> 5° a 8° año	213
TOTAL	386
COMPUTADORES	
<input type="checkbox"/> Programa “Yo elijo Mi PC” – 7° básico	20

CESFAM 5° CENTENARIO

Vacunación	Dosis
• NT1 a 2° básico – Anti influenza	
• 3° a 5° básico – Anti influenza	252
• Docentes y Asistentes de la Educación	34
• 1° básico – (Sarampión – Rubeola – Tos convulsiva)	43
• 4° básico – (Virus Papiloma Humano – VPH)	90
• 8° básico – (Difteria – Tétano – Tos convulsiva)	106
Total	525

CENTRO DE PADRES Y APODERADOS

PROGRAMA DE ACCIÓN 2023

- REUNIONES DE DELEGADOS
- REUNIONES GENERALES
- COLABORACIÓN ALIMENTOS VACACIONES INVIERNO
- COLABORACIÓN DÍA DEL ESTUDIANTE
- COLABORACIÓN DÍA DEL NIÑO Y DE LA NIÑA
- COLABORACIÓN 8vos. AÑOS
- COLABORACIÓN SEMANA DEL PÁRVULO
- PLANIFICACIÓN Y GESTIÓN BINGO ESCOLAR
- COLABORACIÓN ALIMENTOS DESPEDIDA FIN DE AÑO ESCOLAR

METAS INSTITUCIONALES

ÁREAS DE GESTIÓN 2023

I. ÁREA DE LIDERAZGO

1. Promover en las y los docentes una cultura de altas expectativas a través de charlas y talleres de formación permanente.

2. Capacitación Profesional en las Áreas de Gestión: - Unidad Técnica Pedagógica - Programa de integración Escolar - Inspectoría General - Convivencia.

II. ÁREA DE GESTION PEGAGÓGICA

1. Elaborar un plan de trabajo que permita llevar a cabo un proceso de acompañamiento docente en el aula y su posterior Retroalimentación

2. Capacitación a las y los docentes para fortalecer sus prácticas profesionales considerando aspectos pedagógicos, sociales y emocionales de las y los estudiantes.

III. ÁREA DE CONVIVENCIA ESCOLAR

1. Programar una serie de charlas y encuentros para Padres, Madres y Apoderados acerca temas relacionados con el respeto, buen trato, autocuidado, ambientes seguros y autoestima.

2. Desarrollar un plan de acción con énfasis en el respeto y cuidado del medio ambiente que involucre la participación de toda la comunidad escolar.

V. ÁREA DE GESTIÓN DE RECURSOS

ACCIÓN

1. Elaborar un plan de trabajo que involucre la adecuación y mejora de los espacios educativos para el deporte, la recreación y actividades extraescolares en beneficio de los estudiantes y la comunidad educativa; favoreciendo el sano desarrollo de la convivencia escolar.

PROYECCIÓN Y DESAFIOS 2024

- 1. Fortalecer las áreas de Gestión Institucional*
- 2. Promover acciones para el Fortalecimiento del Desarrollo Profesional Docente*
- 3. Potenciar el área de Gestión Pedagógica*
- 4. Fortalecer la Pastoral orgánica*
- 5. Promover el Liderazgo en Servicio*
- 6. Implementar Plan de Acción Medio Ambiental*